ÉDUQUER LINDA

Idée d'histoire par: Sénatrice, Dr. Rasha Kelej,
CEO de la Fondation Merck, Présidente de la Campagne « Plus Qu'une Mère »
Ecrite et Illustrée par: Dr Thomas MUYOMBO

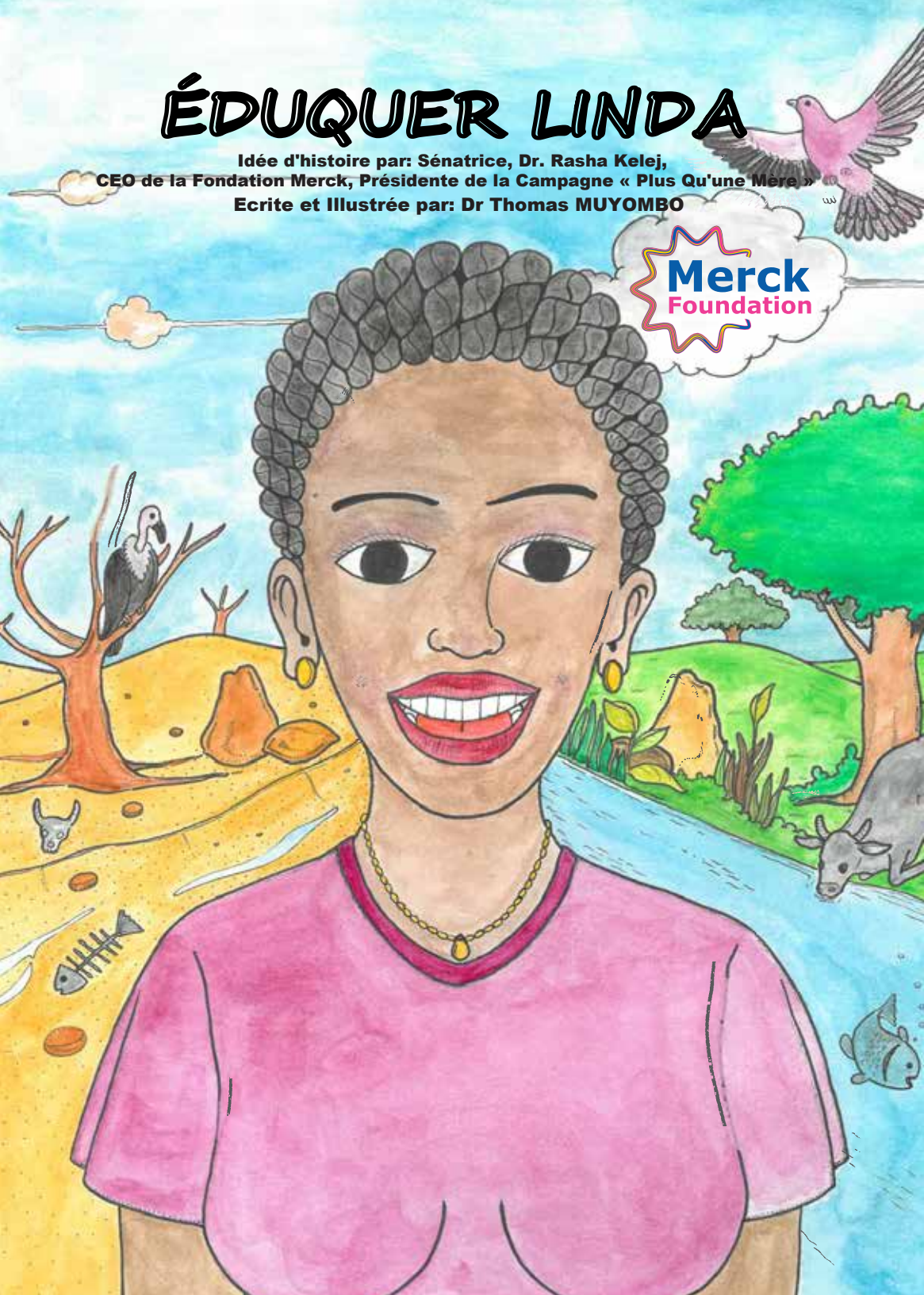

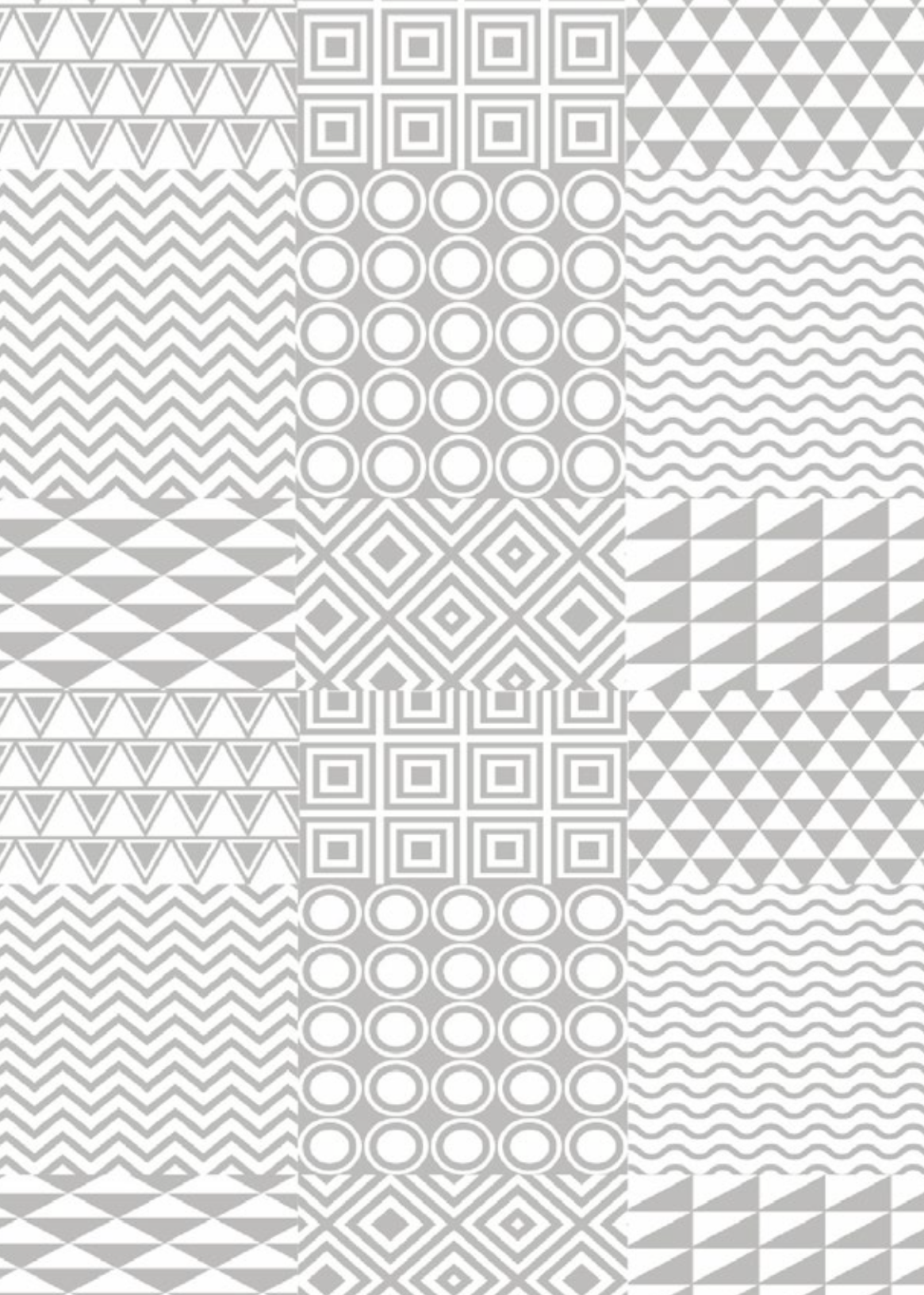

ÉDUQUER LINDA

Idée d'histoire par: Sénatrice, Dr. Rasha Kelej
Présidente de la Campagne « Plus Qu'une Mère »

Ecrite et Illustrée par: Dr Thomas MUYOMBO

Message de la Sénatrice, Dr. Rasha Kelej

En tant que la CEO de la Fondation Merck et en tant que femme africaine, je suis très fière de présenter cette histoire pour souligner l'importance de l'éducation des filles. L'histoire d'une jeune fille appelée Linda.

Linda représente nos filles africaines qui se démènent pour leur éducation tous les jours.

Je crois fermement à l'éducation des filles. Lorsque les filles sont éduquées, leur pays devient plus influent, plus fort et plus prospère.

L'éducation est la seule chose que personne ne peut vous enlever. Donc, pour toutes les familles, soutenez l'éducation de votre fille comme ce qui s'est passé dans cette histoire. Unissons nos efforts pour les aider à réaliser leur potentiel et faire avancer notre Afrique.

Je me rends compte qu'il y a besoin de plus de soutien car il y a beaucoup de filles brillantes qui se démènent financièrement et socialement pour répondre à leurs besoins éducatifs. Par conséquent, nous avons lancé le programme panafricain « Éduquer Linda » qui sera adapté à chaque pays pour contribuer à l'avenir de ces filles dans le cadre de la Campagne Fondation Merck « Plus Qu'une Mère ». Je crois fermement que l'autonomisation des femmes commence par l'éducation, pour leur permettre d'être en meilleure santé, plus fortes et indépendantes.

J'espère que cette histoire inspirera chaque fille à se battre pour son droit à l'éducation et encouragera nos communautés à soutenir l'éducation de jeunes filles non privilégiées mais brillantes afin qu'elles puissent atteindre leur potentiel et poursuivre leurs rêves. »

Sénatrice, Dr. Rasha Kelej
CEO de la Fondation Merck
Présidente de la Campagne « Plus Qu'une Mère »

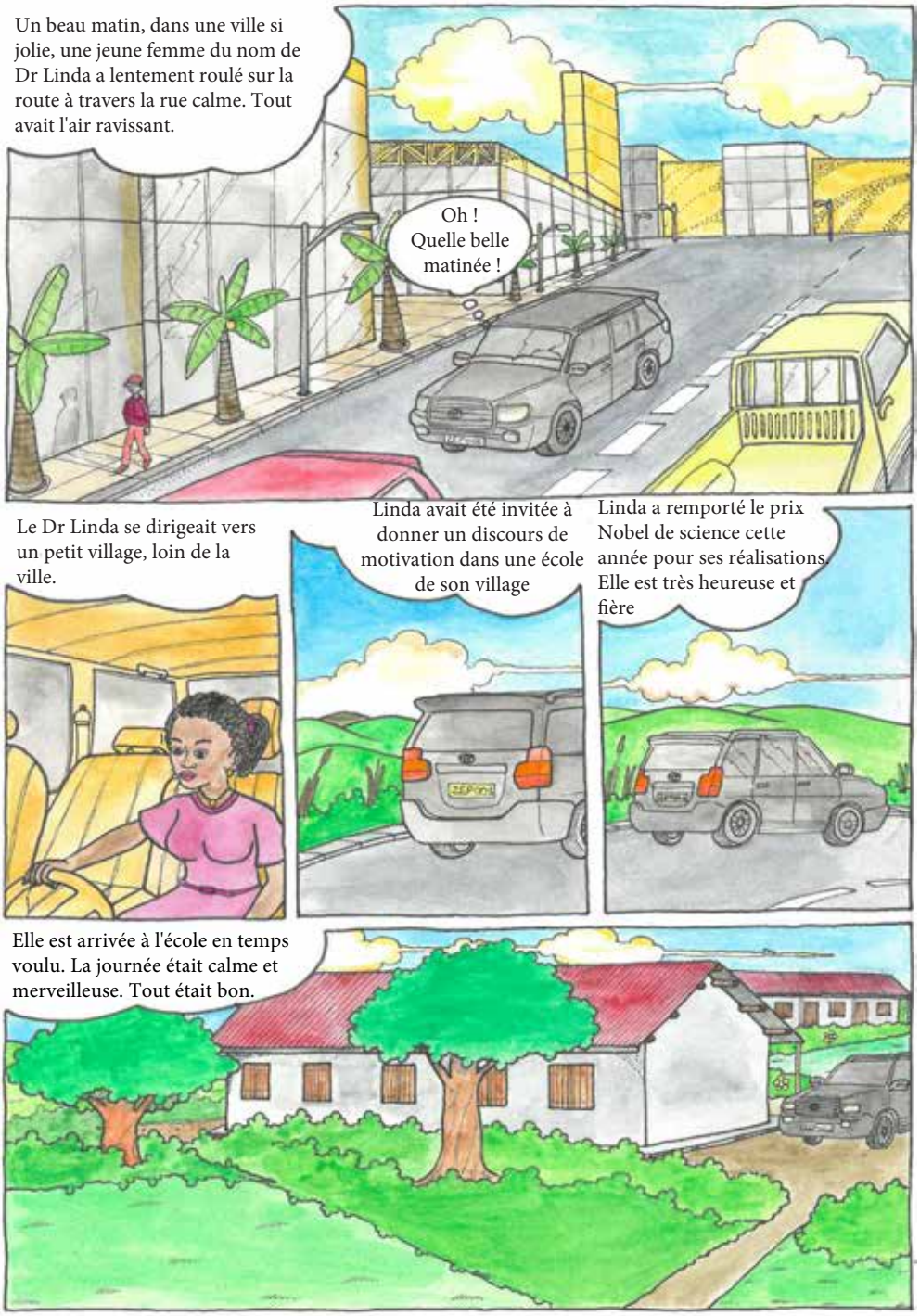
Un beau matin, dans une ville si jolie, une jeune femme du nom de Dr Linda a lentement roulé sur la route à travers la rue calme. Tout avait l'air ravissant.
Oh ! Quelle belle matinée !
Le Dr Linda se dirigeait vers un petit village, loin de la ville.
Linda avait été invitée à donner un discours de motivation dans une école de son village
Linda a remporté le prix Nobel de science cette année pour ses réalisations. Elle est très heureuse et fière
Elle est arrivée à l'école en temps voulu. La journée était calme et merveilleuse. Tout était bon.

Le Dr Linda a été accueillie par le Directeur de l'école et il l'a rassurée que tout le monde l'attendait.
Bonjour Dr Linda, bienvenue dans notre école
Merci monsieur, je suis heureuse d'être ici
Il a ensuite emmené Linda rencontrer les étudiants
Le Directeur de l'école a accueilli tout le monde dans la salle
Le moment que nous attendions tous est venu
Souhaitons tous la bienvenue au Dr Linda
S'il vous plaît, vous êtes la bienvenue pour nous inspirer tous
Merci, je serais très heureuse si je pouvais
Après les avoir salués, Linda a continué en leur racontant une histoire
Permettez-moi de vous raconter l'histoire d'une jeune fille, dont je vais révéler le nom
Tout le monde est resté silencieux et a écouté le Dr Linda lorsqu'elle a commencé l'histoire. Tous les étudiants voulaient vraiment une inspiration
S'il vous plaît Dr Linda, dites-nous quelque chose, nous voulons être inspirés pour devenir comme vous

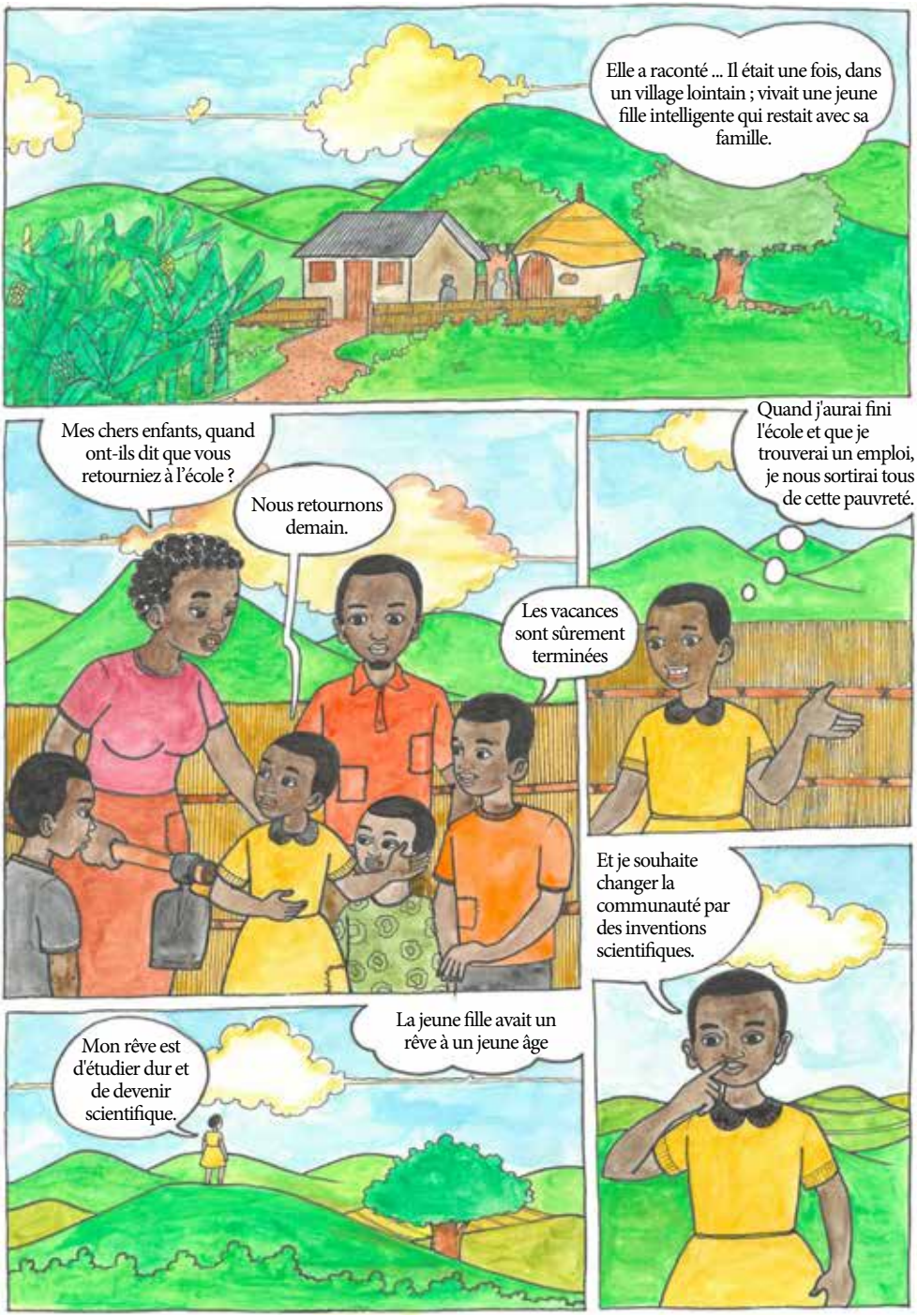
Elle a raconté ... Il était une fois, dans un village lointain ; vivait une jeune fille intelligente qui restait avec sa famille.
Mes chers enfants, quand ont-ils dit que vous retourniez à l'école ?
Nous retournons demain.
Les vacances sont sûrement terminées
Quand j'aurai fini l'école et que je trouverai un emploi, je nous sortirai tous de cette pauvreté.
Et je souhaite changer la communauté par des inventions scientifiques.
La jeune fille avait un rêve à un jeune âge
Mon rêve est d'étudier dur et de devenir scientifique.

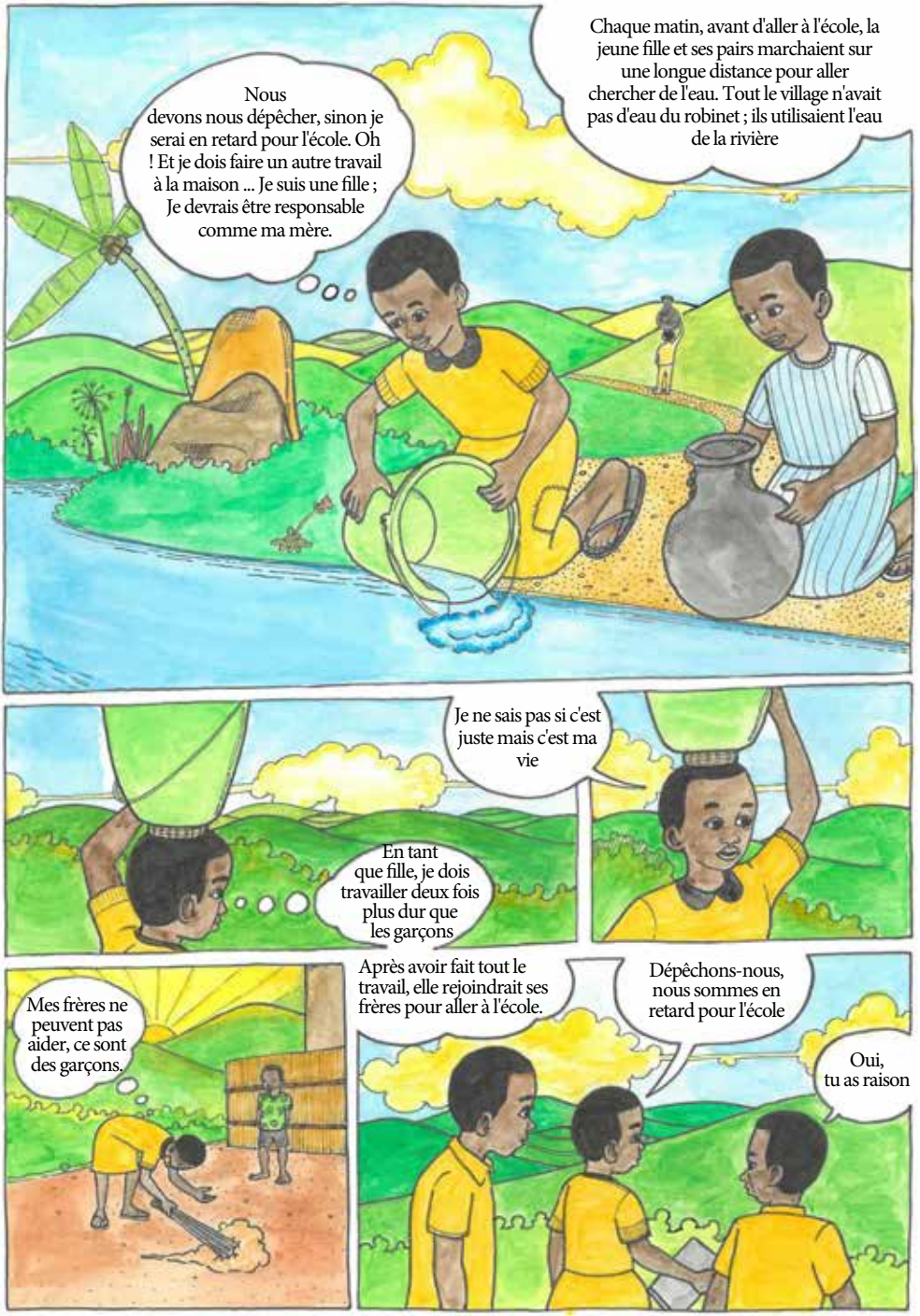
Chaque matin, avant d'aller à l'école, la jeune fille et ses pairs marchaient sur une longue distance pour aller chercher de l'eau. Tout le village n'avait pas d'eau du robinet ; ils utilisaient l'eau de la rivière
Nous devons nous dépêcher, sinon je serai en retard pour l'école. Oh ! Et je dois faire un autre travail à la maison ... Je suis une fille ; Je devrais être responsable comme ma mère.
Je ne sais pas si c'est juste mais c'est ma vie
En tant que fille, je dois travailler deux fois plus dur que les garçons
Mes frères ne peuvent pas aider, ce sont des garçons.
Après avoir fait tout le travail, elle rejoindrait ses frères pour aller à l'école.
Dépêchons-nous, nous sommes en retard pour l'école
Oui, tu as raison

Pourquoi êtes-vous en retard pour l'école ? Vous étiez censé arriver à l'heure et commencer les cours avec les autres. Qu'est-il arrivé ?
Nous sommes désolés Maître, Linda est allée chercher de l'eau à la rivière et c'est loin
Nous ne serons plus en retard, promis
Je souhaite que le Maître nous pardonne ...
Le Maître leur a pardonné d'être en retard, il a également pensé à une solution.
Je pense que je dois intervenir. J'ai besoin de rencontrer quelqu'un qui peut aider à apporter de l'eau du robinet au village.
La prochaine fois, je ferai le ménage pour toi
Le Maître a approché le chef d'une ONG locale et l'a convaincu de construire un puits dans le village.
Cela changera la vie de tout le monde
Soyez assurés que nous allons construire le puits et que tout le monde aura accès à l'eau

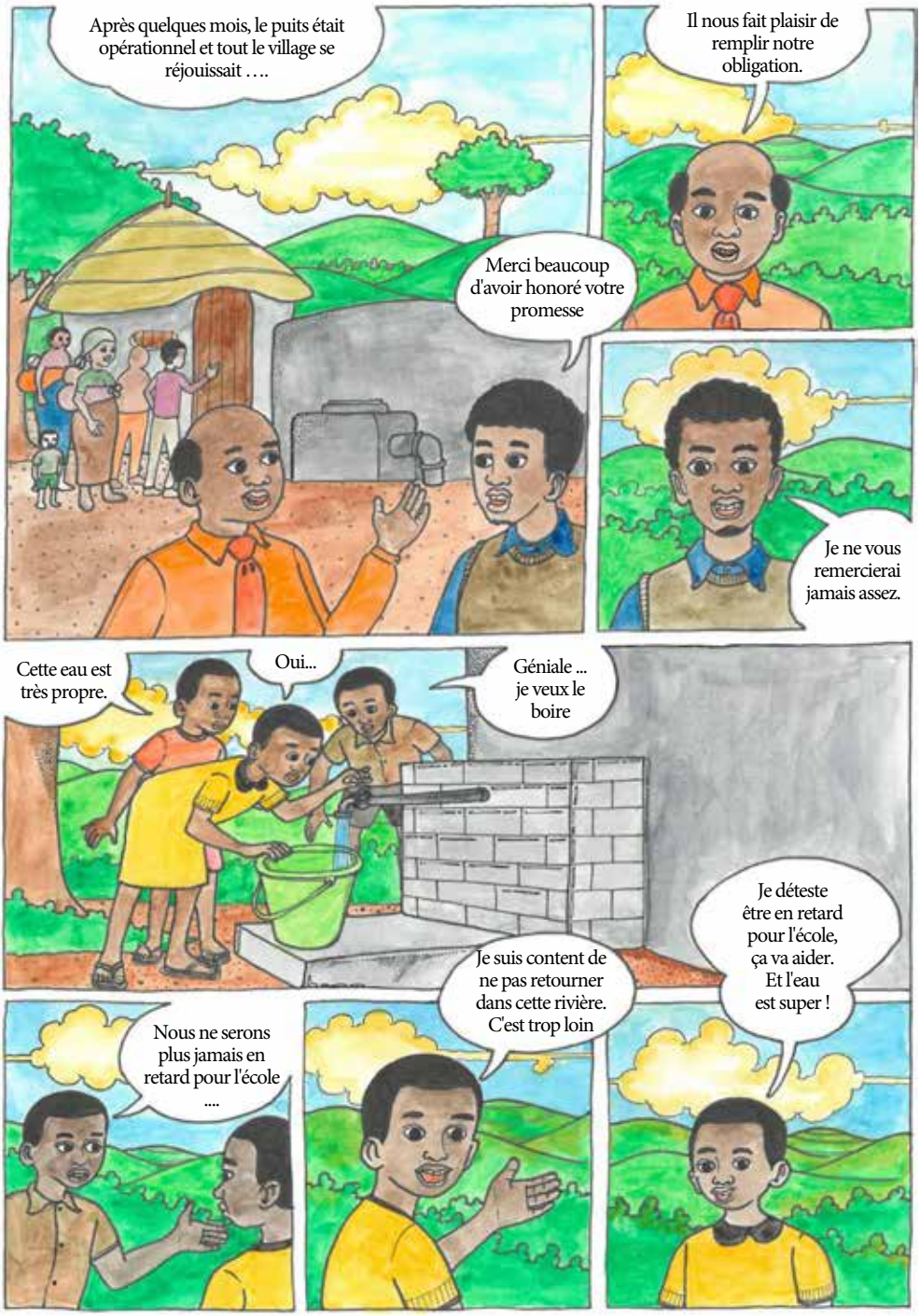
Après quelques mois, le puits était opérationnel et tout le village se réjouissait ….
Merci beaucoup d'avoir honoré votre promesse
Il nous fait plaisir de remplir notre obligation.
Je ne vous remercierai jamais assez.
Cette eau est très propre.
Oui...
Géniale ... je veux le boire
Nous ne serons plus jamais en retard pour l'école ....
Je suis content de ne pas retourner dans cette rivière. C'est trop loin
Je déteste être en retard pour l'école, ça va aider. Et l'eau est super !

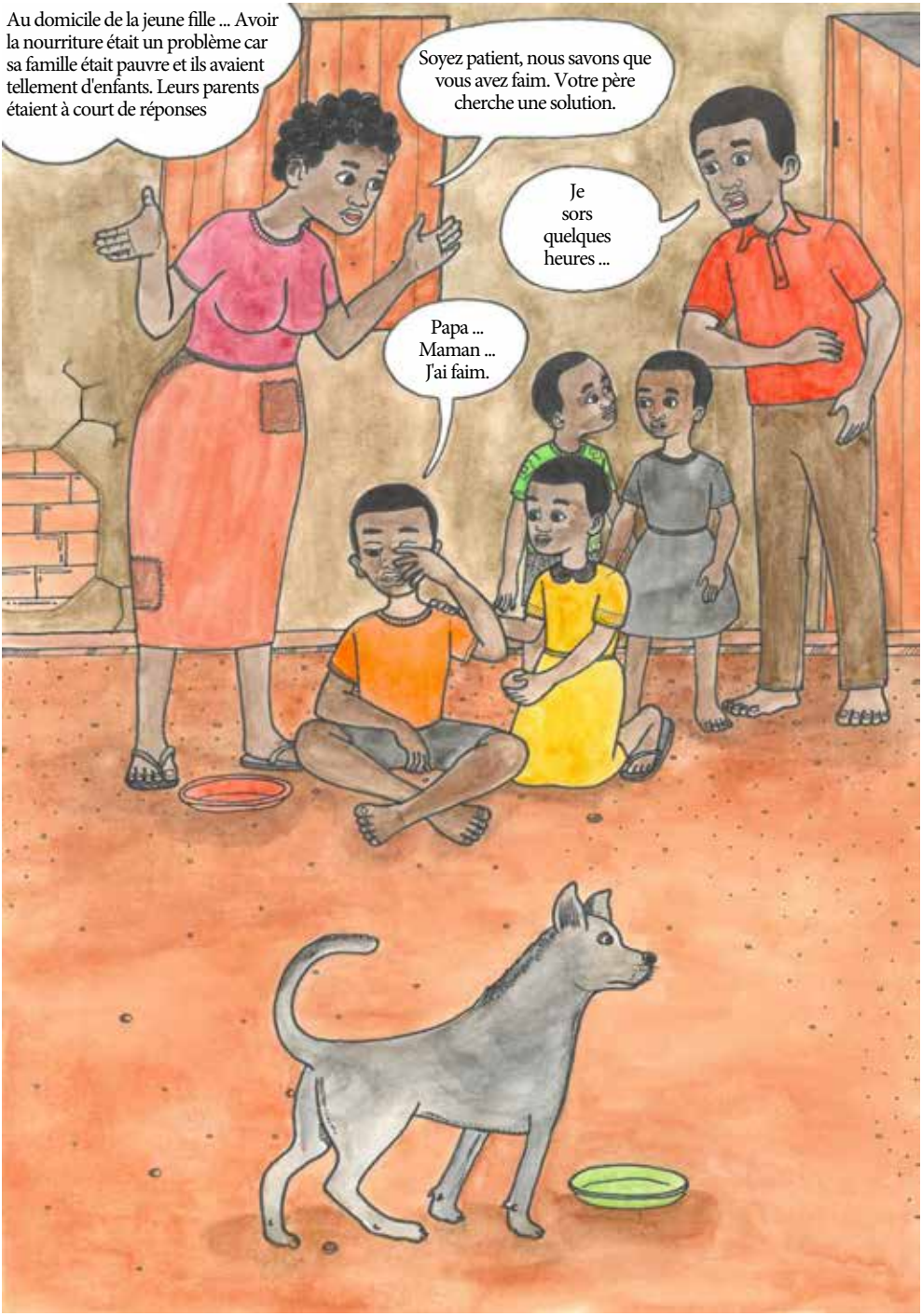
Au domicile de la jeune fille ... Avoir la nourriture était un problème car sa famille était pauvre et ils avaient tellement d'enfants. Leurs parents étaient à court de réponses
Soyez patient, nous savons que vous avez faim. Votre père cherche une solution.
Je sors quelques heures ...
Papa ... Maman ... J'ai faim.

Attendons patiemment votre père. Il reviendra avec quelque chose.
Laissez-moi voir si je peux obtenir quelque chose ...
Mais maman, quand sortirons-nous de cette pauvreté ?
J'ai aussi faim. Je veux de la nourriture
Attendez-moi, je reviendrai dès que j'aurai quelque chose.
Leur père est allé dans une cafétéria pour rencontrer un ami.
Bonjour Jim, je peux te parler une minute ?
Bonjour Bob ! Pas de soucis du tout, que veux-tu me dire ...
Jim, je dois t'emprunter de l'argent
Oh ! Je ne pense pas que je serai d'aucune aide. Je n'ai pas d'argent.

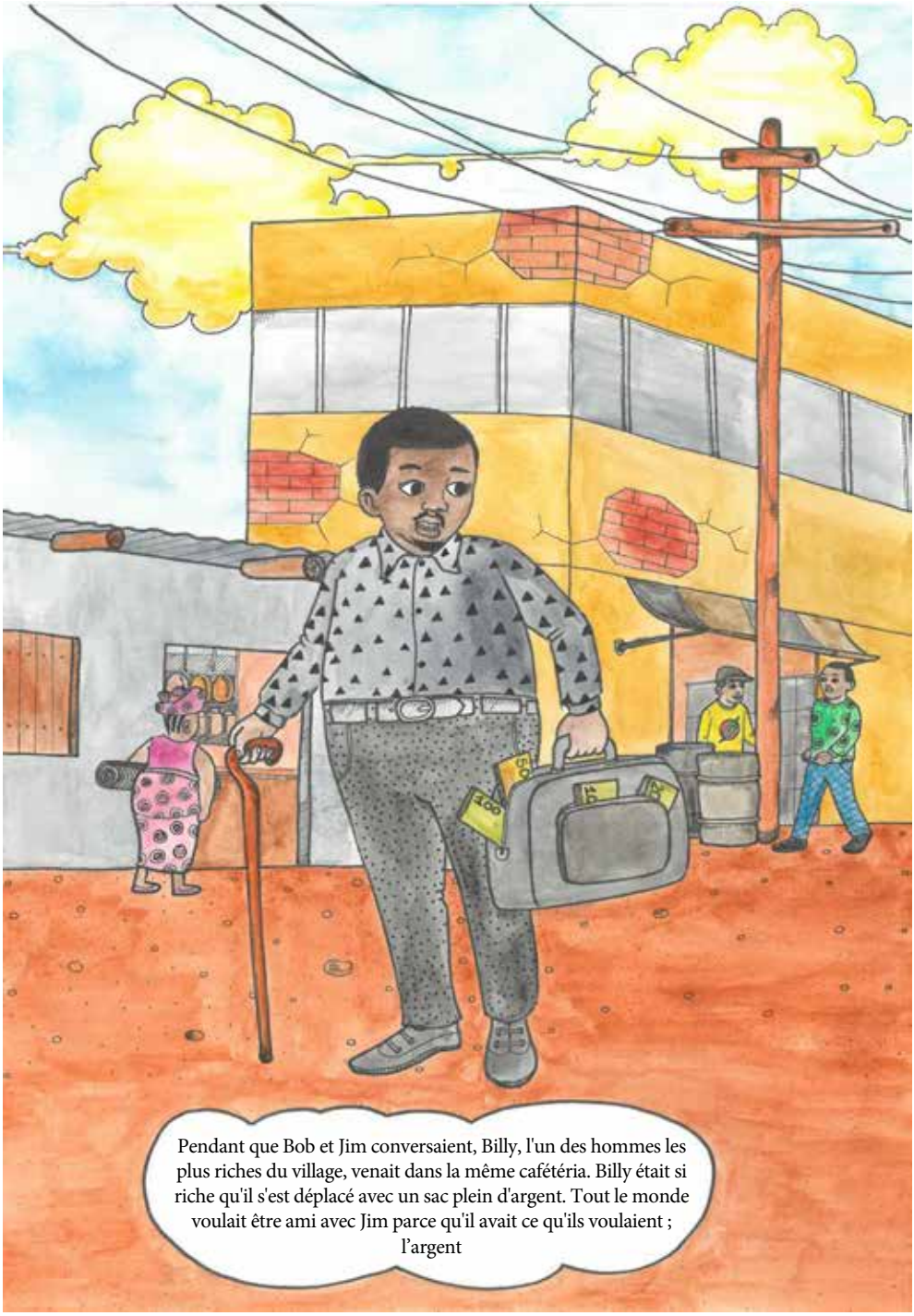
Pendant que Bob et Jim conversaient, Billy, l'un des hommes les plus riches du village, venait dans la même cafétéria. Billy était si riche qu'il s'est déplacé avec un sac plein d'argent. Tout le monde voulait être ami avec Jim parce qu'il avait ce qu'ils voulaient ; l'argent

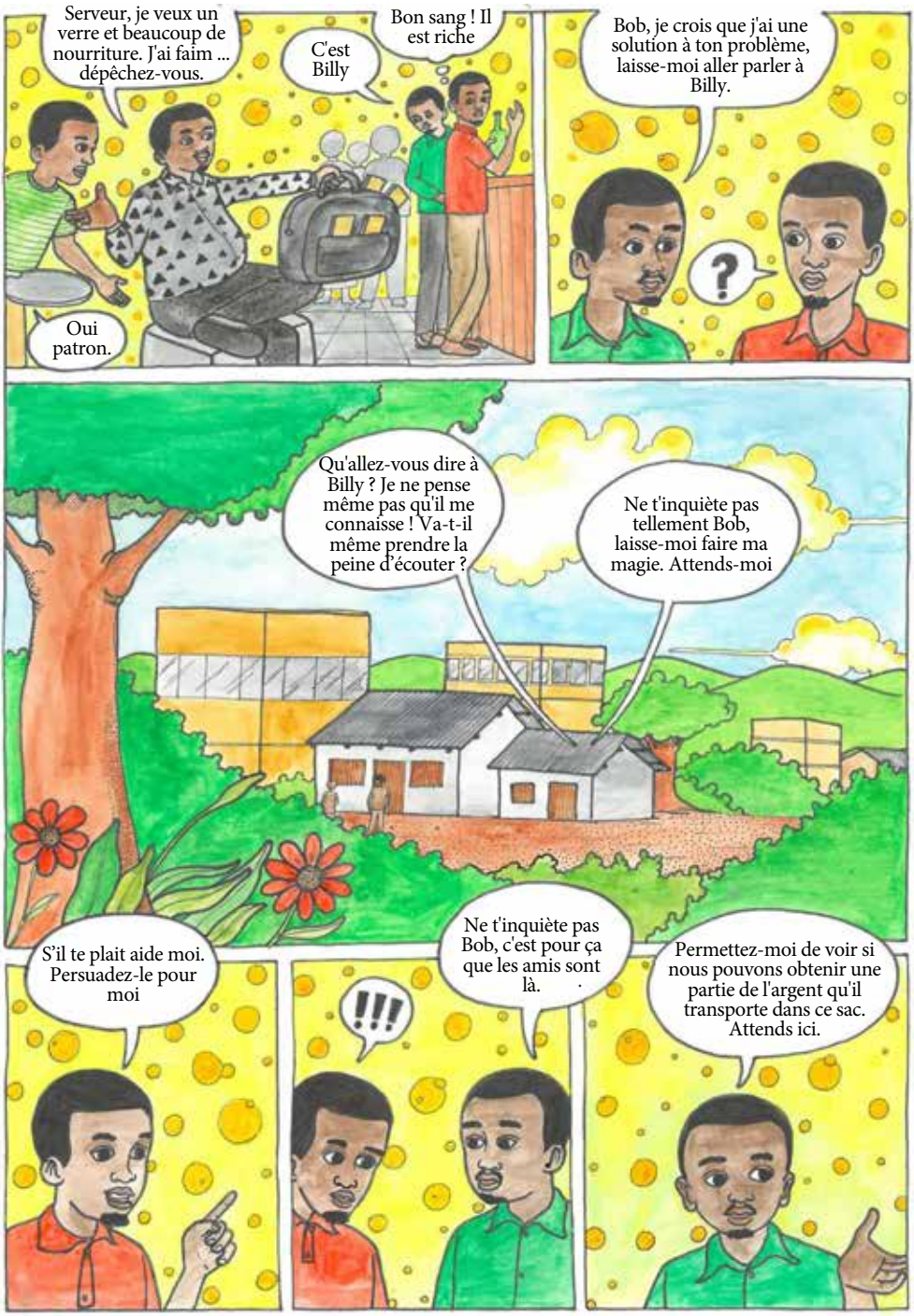
Serveur, je veux un verre et beaucoup de nourriture. J'ai faim ... dépêchez-vous.
C'est Billy
Bon sang ! Il est riche
Oui patron.
Bob, je crois que j'ai une solution à ton problème, laisse-moi aller parler à Billy.
?
Qu'allez-vous dire à Billy ? Je ne pense même pas qu'il me connaisse ! Va-t-il même prendre la peine d'écouter ?
Ne t'inquiète pas tellement Bob, laisse-moi faire ma magie. Attends-moi
S'il te plait aide moi. Persuadez-le pour moi
!!!
Ne t'inquiète pas Bob, c'est pour ça que les amis sont là.
Permettez-moi de voir si nous pouvons obtenir une partie de l'argent qu'il transporte dans ce sac. Attends ici.

Bonjour Billy, je suis content de te voir. Comment allez-vous ?
Salut Jim ! Je vais bien. Ça va longtemps
Je pense que j'ai la chance de vous voir aujourd'hui. Avez-vous une minute ?
J'ai besoin de te parler de mon ami
Mon ami Bob, celui qui se tient au comptoir a besoin d'argent ...
Je sais que tu ne le connais pas, mais je lui fais confiance, c'est un homme honnête .
Qu'a-t-il ? Tu sais que je ne donne pas juste mon argent, j'aurais besoin de quelque chose de lui.
Oh ! Je ne pense pas que Bob ait quelque chose de précieux à offrir en retour.
Pendant ce temps ... Bob attendait patiemment au comptoir ...
!?!
Billy s'est fait comprendre ...
A-t-il des biens à me donner en garantie ?
Jim a expliqué davantage ...
Bob est un pauvre homme, mais je lui fais confiance pour rembourser ton argent

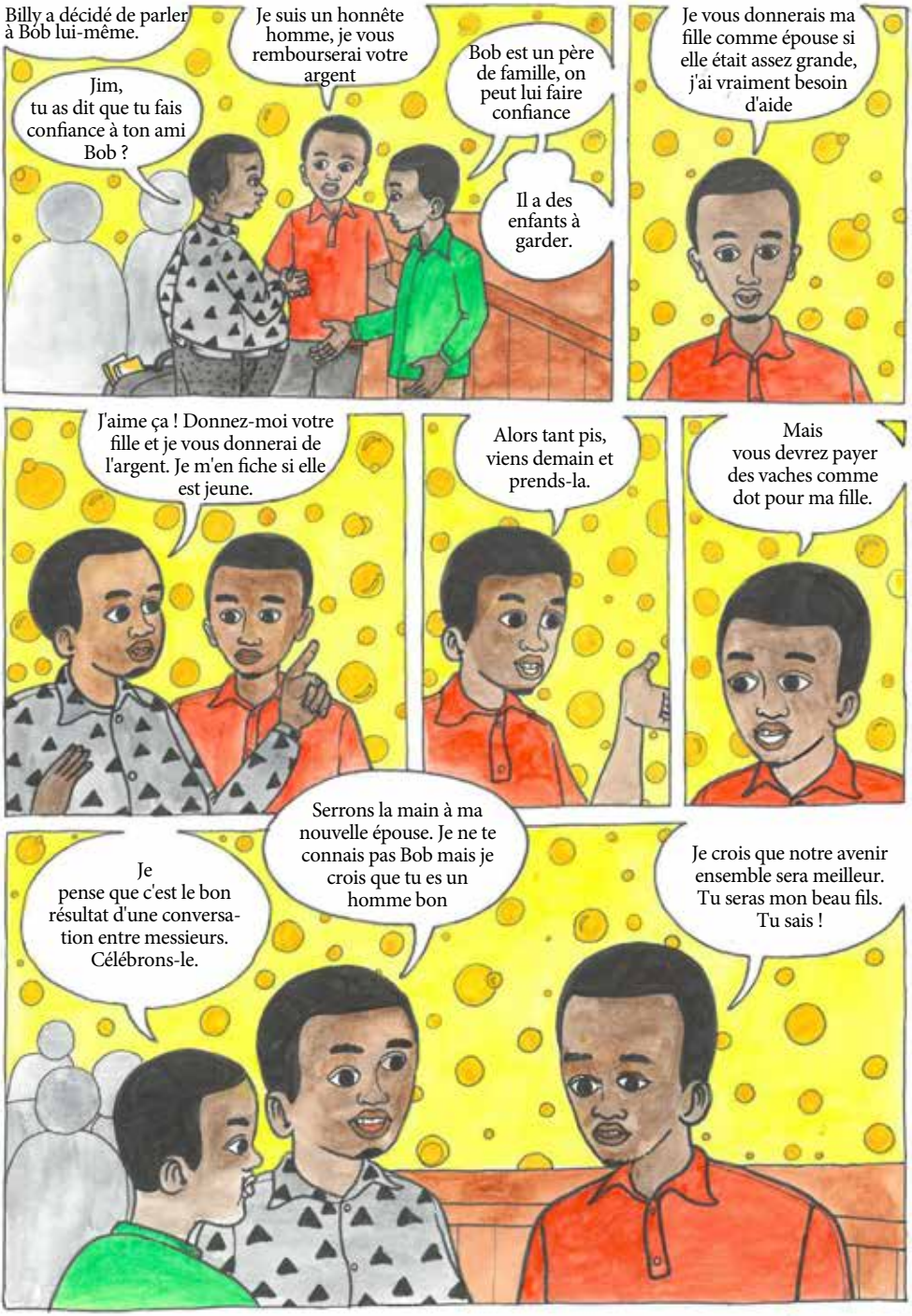
Billy a décidé de parler à Bob lui-même.
Jim, tu as dit que tu fais confiance à ton ami Bob ?
Je suis un honnête homme, je vous rembourserai votre argent
Bob est un père de famille, on peut lui faire confiance
Il a des enfants à garder.
Je vous donnerais ma fille comme épouse si elle était assez grande, j'ai vraiment besoin d'aide
J'aime ça ! Donnez-moi votre fille et je vous donnerai de l'argent. Je m'en fiche si elle est jeune.
Alors tant pis, viens demain et prends-la.
Mais vous devrez payer des vaches comme dot pour ma fille.
Je pense que c'est le bon résultat d'une conversation entre messieurs. Célébrons-le.
Serrons la main à ma nouvelle épouse. Je ne te connais pas Bob mais je crois que tu es un homme bon
Je crois que notre avenir ensemble sera meilleur. Tu seras mon beau fils. Tu sais !

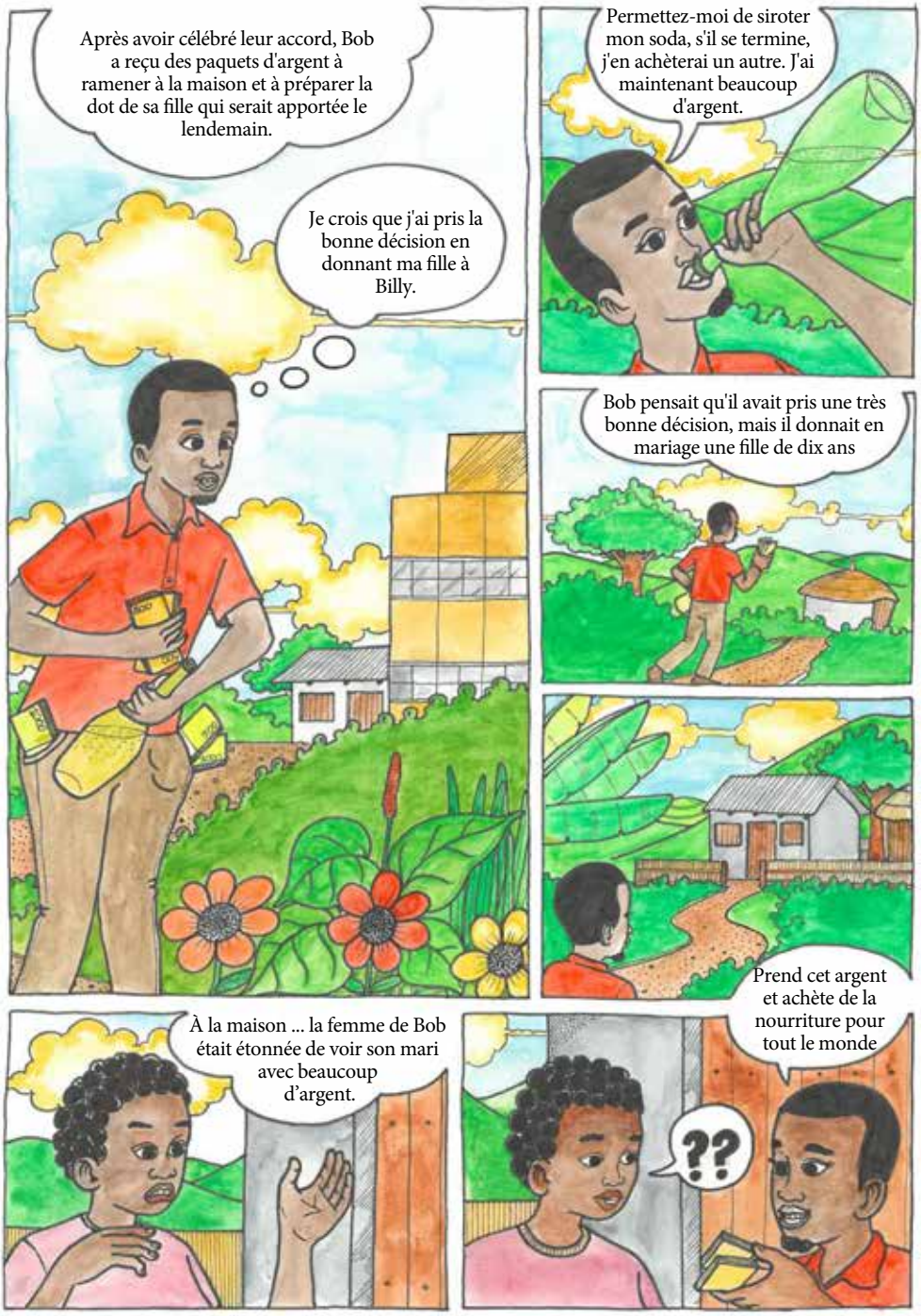
Après avoir célébré leur accord, Bob a reçu des paquets d'argent à ramener à la maison et à préparer la dot de sa fille qui serait apportée le lendemain.
Je crois que j'ai pris la bonne décision en donnant ma fille à Billy.
Permettez-moi de siroter mon soda, s'il se termine, j'en achèterai un autre. J'ai maintenant beaucoup d'argent.
Bob pensait qu'il avait pris une très bonne décision, mais il donnait en mariage une fille de dix ans
À la maison ... la femme de Bob était étonnée de voir son mari avec beaucoup d'argent.
Prend cet argent et achète de la nourriture pour tout le monde
??

Nous sommes maintenant très riches ...
Avez-vous volé une banque ? Où avez-vous obtenu tout cet argent ??
Ils achetaient de la nourriture et chacun mangeait ce qu'il pouvait.
La jeune fille ne savait pas que son père avait trahi ses droits ; son avenir.
J'avais tellement faim ... J'aime cette nourriture.
Bob ! D'où avez-vous obtenu l'argent ?
?
J'ai donné ma fille en mariage
Quelle fille as-tu donnée en mariage ?? Avez-vous une autre fille quelque part ?
Le lendemain matin...
Maintenant que vous pouvez parler, où avez-vous obtenu l'argent ?
Je vous l'ai déjà dit, j'ai donné notre fille.

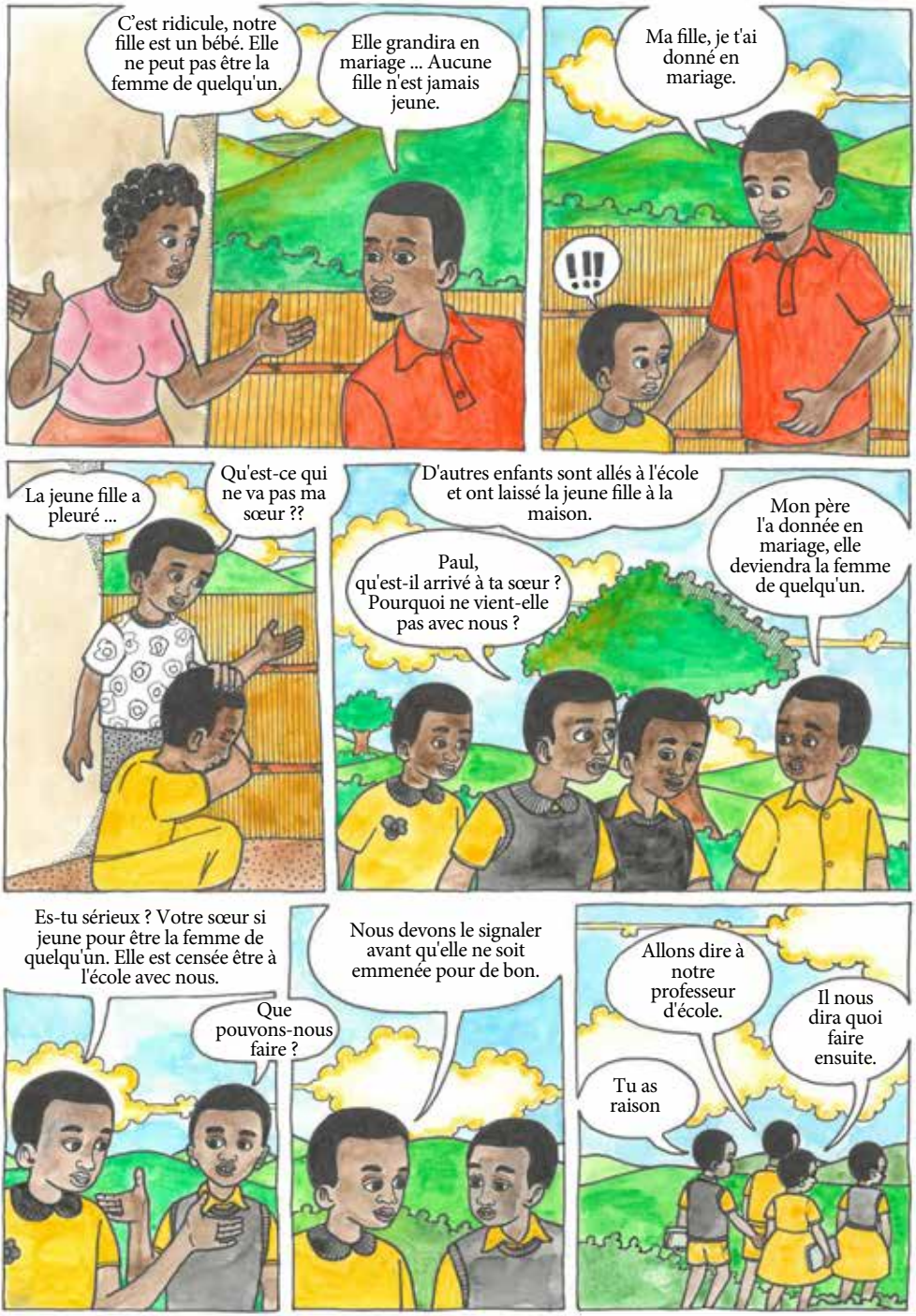
C'est ridicule, notre fille est un bébé. Elle ne peut pas être la femme de quelqu'un.
Elle grandira en mariage ... Aucune fille n'est jamais jeune.
Ma fille, je t'ai donné en mariage.
!!!
La jeune fille a pleuré ...
Qu'est-ce qui ne va pas ma sœur ??
D'autres enfants sont allés à l'école et ont laissé la jeune fille à la maison.
Paul, qu'est-il arrivé à ta sœur ? Pourquoi ne vient-elle pas avec nous ?
Mon père l'a donnée en mariage, elle deviendra la femme de quelqu'un.
Es-tu sérieux ? Votre sœur si jeune pour être la femme de quelqu'un. Elle est censée être à l'école avec nous.
Que pouvons-nous faire ?
Nous devons le signaler avant qu'elle ne soit emmenée pour de bon.
Allons dire à notre professeur d'école.
Il nous dira quoi faire ensuite.
Tu as raison

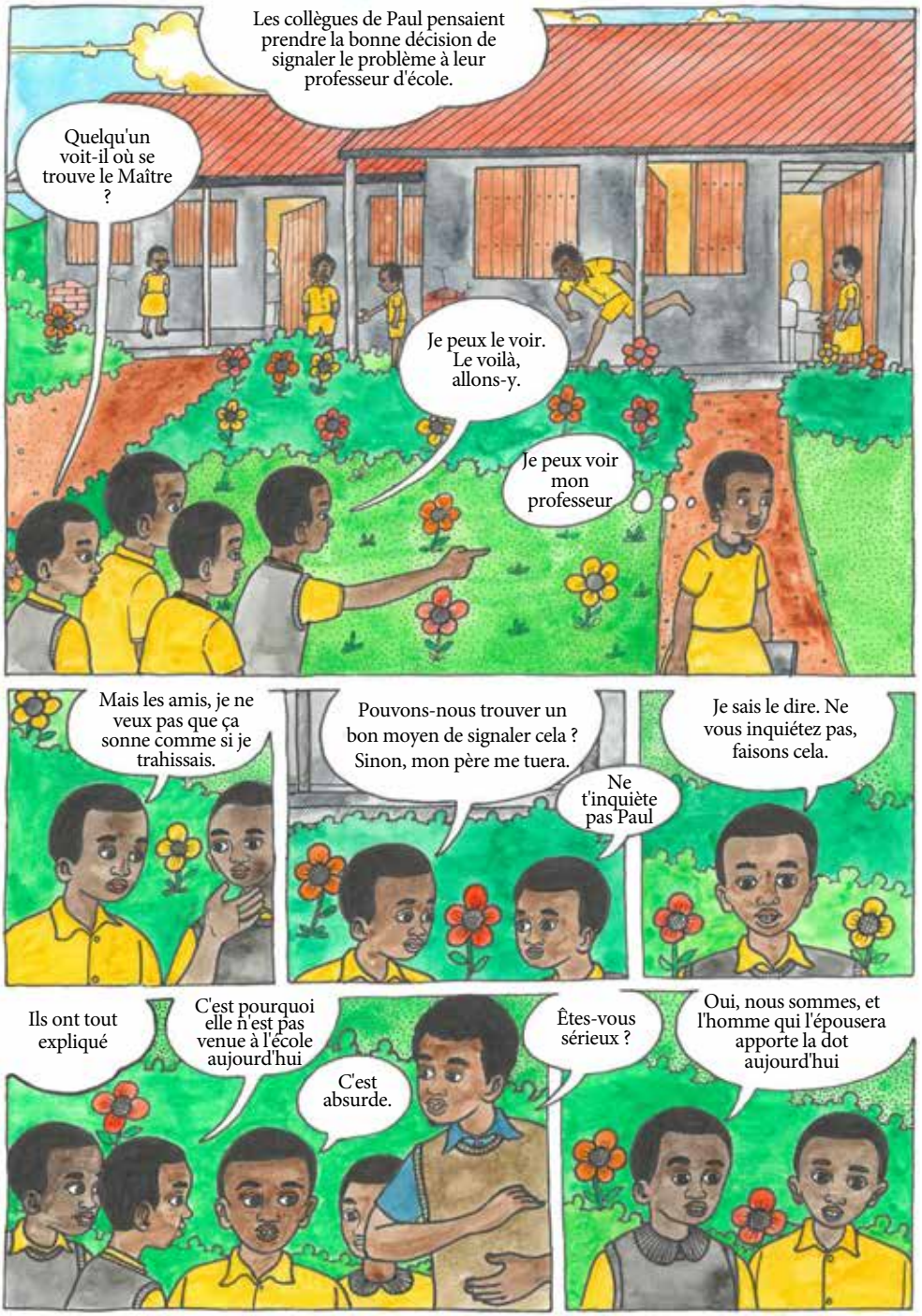
Les collègues de Paul pensaient prendre la bonne décision de signaler le problème à leur professeur d'école.
Quelqu'un voit-il où se trouve le Maître ?
Je peux le voir. Le voilà, allons-y.
Je peux voir mon professeur
Mais les amis, je ne veux pas que ça sonne comme si je trahissais.
Pouvons-nous trouver un bon moyen de signaler cela ? Sinon, mon père me tuera.
Ne t'inquiète pas Paul
Je sais le dire. Ne vous inquiétez pas, faisons cela.
Ils ont tout expliqué
C'est pourquoi elle n'est pas venue à l'école aujourd'hui
C'est absurde.
Êtes-vous sérieux ?
Oui, nous sommes, et l'homme qui l'épousera apporte la dot aujourd'hui

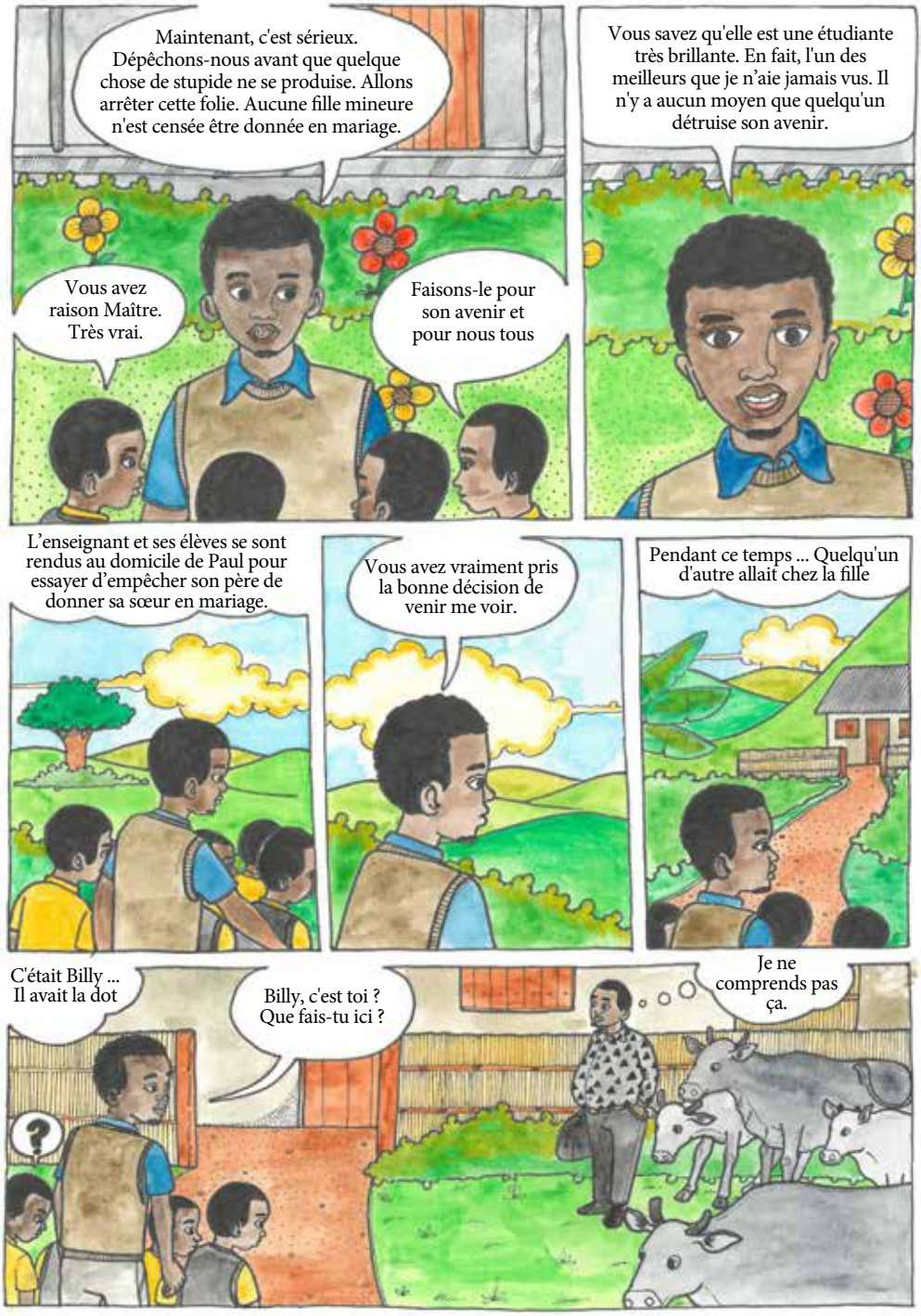
Maintenant, c'est sérieux. Dépêchons-nous avant que quelque chose de stupide ne se produise. Allons arrêter cette folie. Aucune fille mineure n'est censée être donnée en mariage.
Vous avez raison Maître. Très vrai.
Faisons-le pour son avenir et pour nous tous
Vous savez qu'elle est une étudiante très brillante. En fait, l'un des meilleurs que je n'aie jamais vus. Il n'y a aucun moyen que quelqu'un détruise son avenir.
L'enseignant et ses élèves se sont rendus au domicile de Paul pour essayer d'empêcher son père de donner sa sœur en mariage.
Vous avez vraiment pris la bonne décision de venir me voir.
Pendant ce temps ... Quelqu'un d'autre allait chez la fille
C'était Billy ... Il avait la dot
Billy, c'est toi ? Que fais-tu ici ?
?
Je ne comprends pas ça.

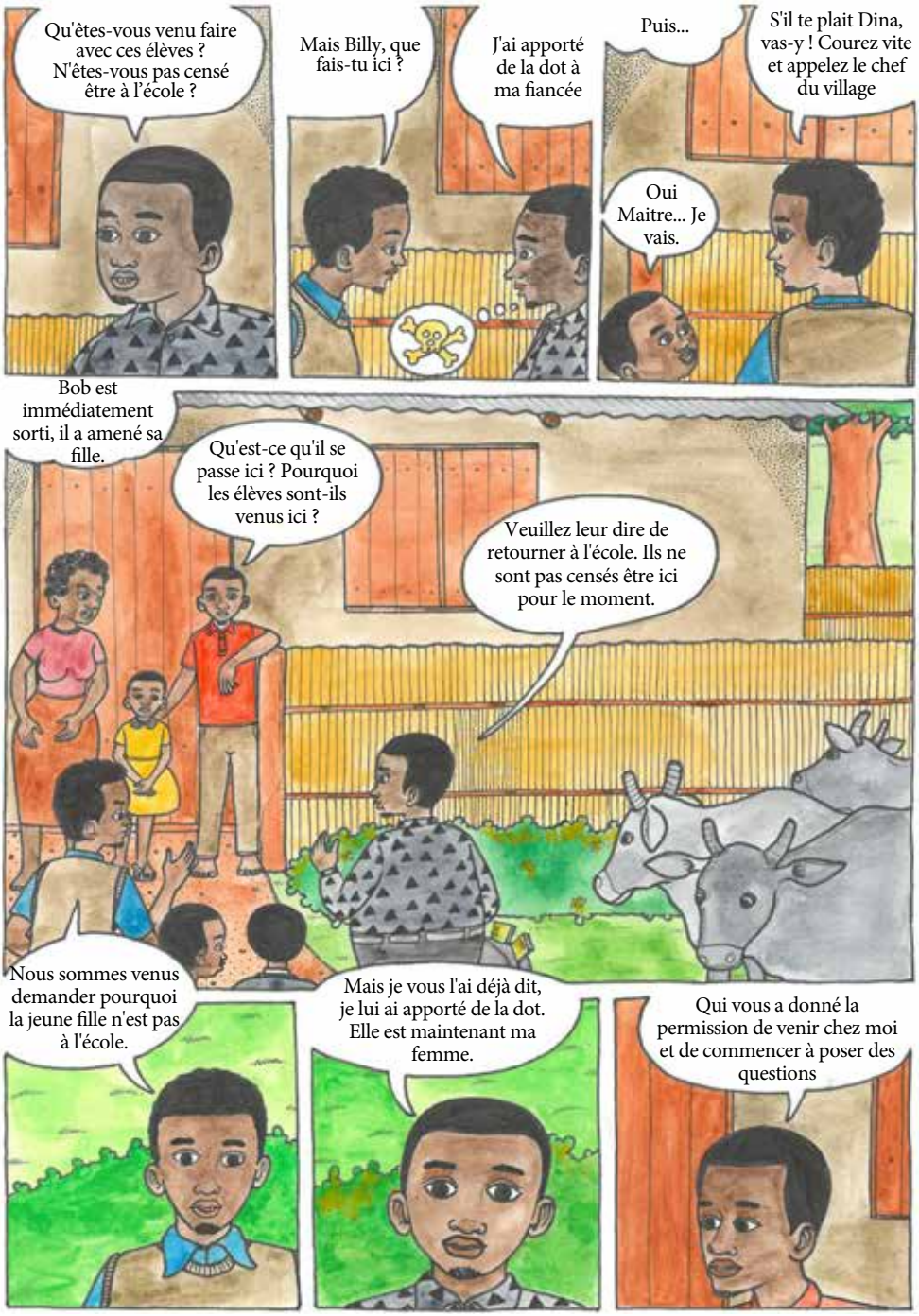
Qu'êtes-vous venu faire avec ces élèves ? N'êtes-vous pas censé être à l'école ?
Mais Billy, que fais-tu ici ?
J'ai apporté de la dot à ma fiancée
Puis...
S'il te plait Dina, vas-y ! Courez vite et appelez le chef du village
Oui Maitre... Je vais.
Bob est immédiatement sorti, il a amené sa fille.
Qu'est-ce qu'il se passe ici ? Pourquoi les élèves sont-ils venus ici ?
Veuillez leur dire de retourner à l'école. Ils ne sont pas censés être ici pour le moment.
Nous sommes venus demander pourquoi la jeune fille n'est pas à l'école.
Mais je vous l'ai déjà dit, je lui ai apporté de la dot. Elle est maintenant ma femme.
Qui vous a donné la permission de venir chez moi et de commencer à poser des questions

Le chef du village et sa secrétaire sont immédiatement venus ...
Cette absurdité est punissable par la loi. Permettez-moi d'espérer que vous plaisantez tous. Le mariage des enfants est un crime.
Je pense que je dois reconsidérer et demander pardon, je ne veux pas que quelque chose de mal se produise.
Donnes-tu vraiment cette jeune fille
Et Billy ??
Dieu merci
Dieu merci, son père a décidé de reconsidérer sa mauvaise décision..
Cela allait tuer l'avenir de votre fille. Vous devriez avoir honte.
J'avais peur de perdre mon rêve de devenir scientifique.
Billy, tu devrais t'abstenir de cette habitude barbare
Je ne connaissais pas l'ampleur de mes erreurs ...
Je suis censé emmener Billy et Bob à mon bureau pour faire une déclaration pour ce crime.

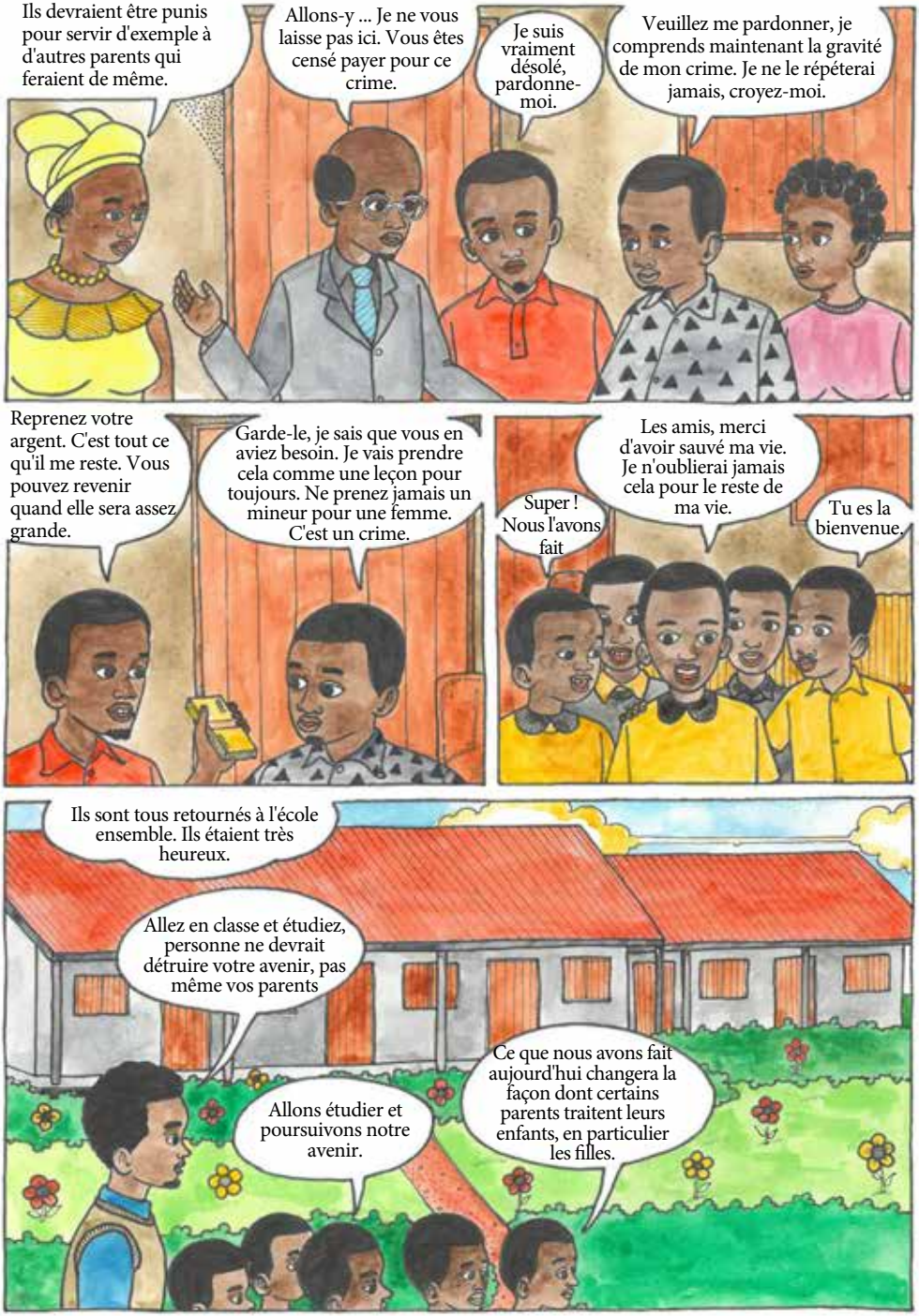
Ils devraient être punis pour servir d'exemple à d'autres parents qui feraient de même.
Allons-y ... Je ne vous laisse pas ici. Vous êtes censé payer pour ce crime.
Je suis vraiment désolé, pardonne-moi.
Veuillez me pardonner, je comprends maintenant la gravité de mon crime. Je ne le répéterai jamais, croyez-moi.
Reprenez votre argent. C'est tout ce qu'il me reste. Vous pouvez revenir quand elle sera assez grande.
Garde-le, je sais que vous en aviez besoin. Je vais prendre cela comme une leçon pour toujours. Ne prenez jamais un mineur pour une femme. C'est un crime.
Les amis, merci d'avoir sauvé ma vie. Je n'oublierai jamais cela pour le reste de ma vie.
Super ! Nous l'avons fait
Tu es la bienvenue.
Ils sont tous retournés à l'école ensemble. Ils étaient très heureux.
Allez en classe et étudiez, personne ne devrait détruire votre avenir, pas même vos parents
Allons étudier et poursuivons notre avenir.
Ce que nous avons fait aujourd'hui changera la façon dont certains parents traitent leurs enfants, en particulier les filles.

La jeune fille est allée à sa classe, s'est assise sur son banc et a écrit son nom dessus. Elle s'est promis de devenir ce qu'elle voulait devenir à l'avenir ; un scientifique
Je vais honorer cette journée en étudiant dur et en devenant scientifique.
Géniale ! Quelle histoire. Je me demande si c'est vraiment arrivé
Elle a ensuite continué et a révélé le nom de la jeune fille
LINDA
Cette jeune fille, c'est moi, je me suis assis sur ce banc et j'ai écrit mon nom dessus ; Linda
Tout le monde s'est levé pour applaudir le Dr Linda
Je vous remercie. Je crois que vous avez tous le potentiel d'être ce que vous voulez être.
SUPER !
SUPER !

LA FIN

ÉDUQUER LINDA

Linda, une jeune fille née dans un village reculé, a presque perdu son droit à l'éducation et sa nation a failli perdre un scientifique primé.
Lisez le livre pour l'histoire complète.

L'auteur

Pour lire d'autres livres d'histoires pour enfants de la Fondation Merck, scannez :

Pour télécharger l'Application de la Fondation Merck, scannez :

Droits d'auteur © 2020 par la Fondation Merck
Tous les droits sont réservés. Aucune partie de cette publication ne peut être reproduite ou transmise sous n'importe quelle forme ou par n'importe quel moyen que ce soit, y compris la photocopie, l'enregistrement ou d'autres méthodes électroniques ou mécaniques, sans l'autorisation préalable de l'éditeur, sauf dans le cas d'une brève citation incorporée dans des revues et certaines autres utilisations non commerciales autorisée par la loi sur le droit d'auteur. Pour les demandes d'autorisation, écrivez à l'adresse de l'éditeur.

Publié par IGA Publishers Rwanda
Première édition, 2020.

MerckFoundation
Merck Foundation
Merck Foundation
@Merckfoundation
Merck Foundation
Merck Foundation

www.merck-foundation.com
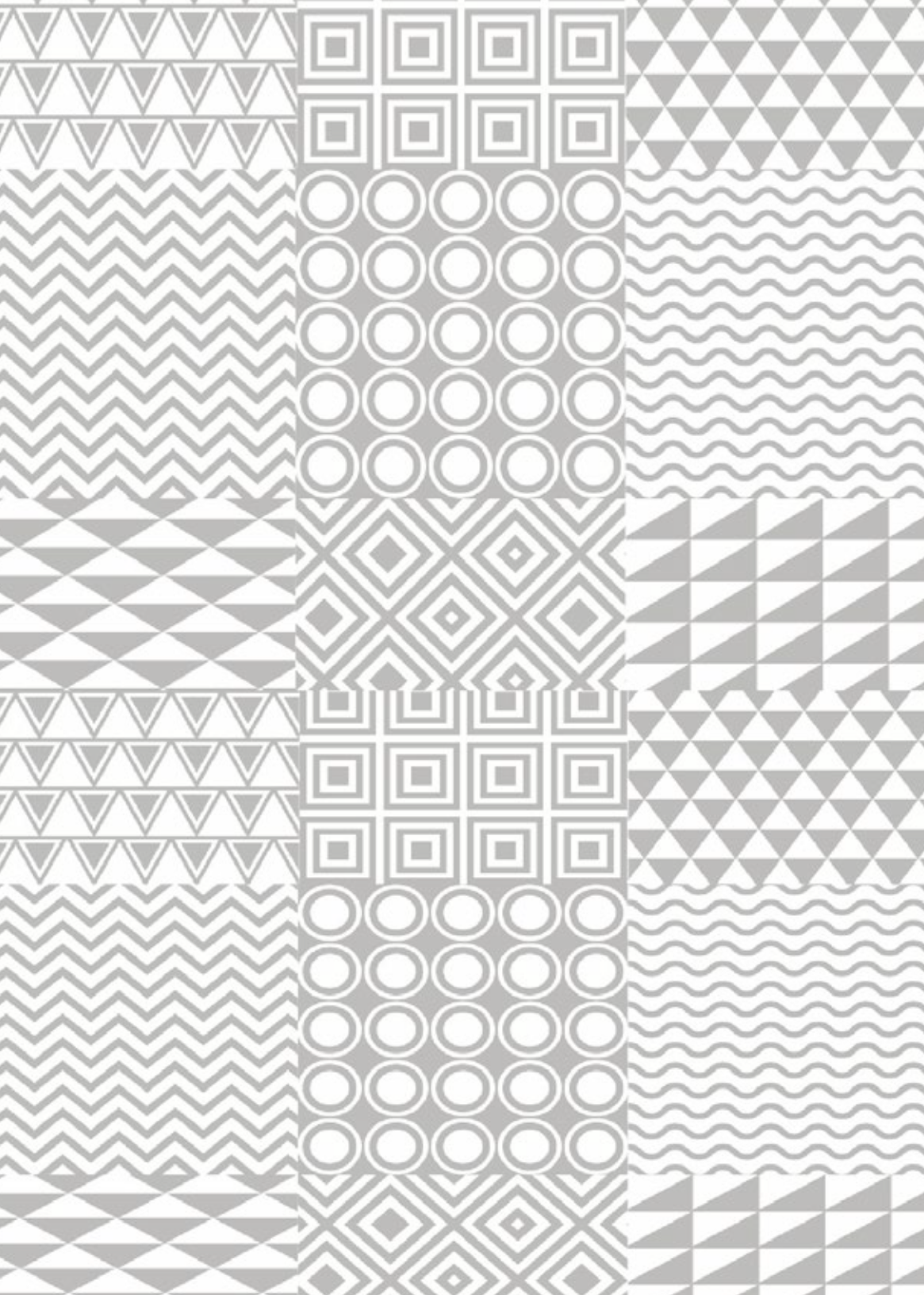
mfmorethanamother
Merck Foundation More Than A Mother
Merck Foundation More Than A Mother
Merck Foundation More Than A Mother